



HOSPITAL REGIONAL MOQUEGUA

Unidad de Epidemiología y Salud Ambiental

SALA SEMANAL DE INFECCIONES RESPIRATORIAS AGUDAS

Semana Epidemiológica: 40
Corte: 05/10/2024

BOLETÍN INFORMATIVO

AVISO DE CORTO PLAZO ANTE LLUVIAS INTENSAS

**NIVEL DE AMARILLO :
AMARILLO Y NARANJA PARA
EL DEPARTAMENTO DE MOQUEGUA**

NIVELES DE PELIGRO

NIVEL BLANCO

Sin fenómenos meteorológicos peligrosos.
No es necesario tomar precauciones especiales.

NIVEL AMARILLO

Pronóstico de precipitaciones acumuladas en 24 horas de intensidad moderada.

NIVEL NARANJA

Pronóstico de precipitaciones acumuladas en 24 horas de intensidad fuerte y pueden producir anegamientos e inundaciones pluviales.

NIVEL ROJO

Pronóstico de precipitaciones acumuladas en 24 horas de intensidad extrema y pueden producir inundaciones pluviales. Presenta fenómenos asociados como descargas eléctricas, vientos fuertes y granizo.

DETALLE:

Fecha de inicio: Lunes 7 de Octubre 2024 - 13:00 horas

Duración: 24 hrs.

Plazo: Corto Plazo

Estos avisos indican la posibilidad de ocurrencia de lluvias intensas para las siguientes 24 horas.

PROVINCIAS Y DISTRITOS AFECTADAS:

GENERAL SÁNCHEZ CERRO: CHOJATA, COALAQUE, ICHUÑA, LLOQUE, MATALAQUE, OMATE, PUQUINA, QUINISTAQUILLAS, URINAS, YUNGA.
MARISCAL NIETO: CARUMAS, CUCHUMBAYA, SAN CRISTOBAL, TORATA.

AVISO N°280- 2024

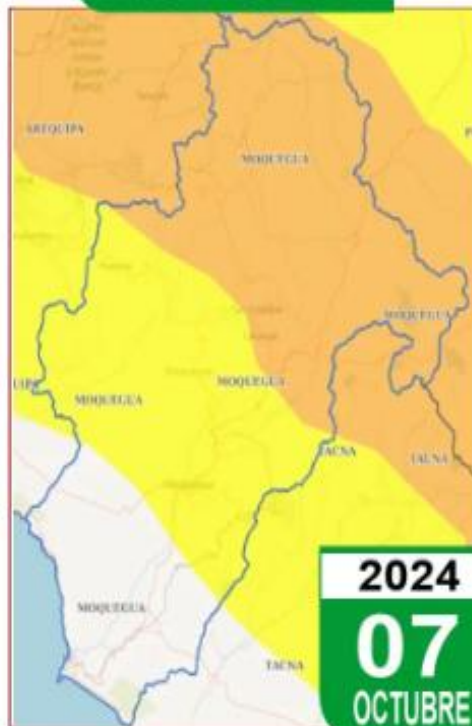

BOLETÍN INFORMATIVO

INCREMENTO DE VIENTO EN LA SIERRA

AVISO N°291- 2024

El SENAMHI informa que, desde el sábado 5 al lunes 7 de octubre, se presentará el incremento de la velocidad del viento de moderada a fuerte intensidad en la sierra. Además, se esperan ráfagas de viento con velocidades próximas a los 45 km/h.

El sábado 5 de octubre se esperan acumulados próximos a los 22 mm/día en la sierra norte, alrededor de los 11 mm/día en la sierra centro y valores cercanos a los 12 mm/día en la sierra sur.

El sábado 6 de octubre se prevén vientos con velocidades próximas a los 30 km/h.

El domingo 6 de octubre se prevén vientos con velocidades próximas a los 33 km/h en la sierra norte, cercanas a los 30 km/h en la sierra centro y velocidades superiores a los 35 km/h en la sierra sur.

El lunes 7 de octubre se prevén vientos con velocidades próximas a los 30 km/h en la sierra norte y sur.

DETALLE:

Inicio del evento :Sábado , 05 de Octubre de 2024 a las 00:00 horas

Fin del evento :Lunes , 07 de Octubre de 2024 a las 23:59 horas

Duración: 59 horas

PROVINCIAS DE POSIBLE AFECTACIÓN:

GENERAL SÁNCHEZ CERRO: Ichuta, Yunga, Uloque, Urbina, Chojata, Matalaque

MARISCAL NIETO: San Cristóbal, Cuchumbaya, Carumas, Torata.

**NIVEL DE PELIGRO :
AMARILLO PARA
EL DEPARTAMENTO DE MOQUEGUA**

NIVELES DE PELIGRO

NIVEL BLANCO

Sin fenómenos meteorológicos peligrosos.

No es necesario tomar precauciones especiales.

Pueden ocurrir fenómenos meteorológicos peligrosos que sin embargo son normales en esta región.

NIVEL NARANJA

Se predicen fenómenos meteorológicos peligrosos.

SABADO, 05 DE OCTUBRE



DOMINGO, 06 DE OCTUBRE



LUNES, 07 DE OCTUBRE



REPORTE DE IRAS SE 40 DEL 29/09/24 AL 05/10/2024



CASOS DE IRA ATENDIDOS

- Menores de 5 años: **38**
- Adulto Mayor: **07**
- **TOTAL : 45**



CASOS DE NEUMONIA

- Menores de 5 años: **01**
- Adulto Mayor: **02**
- **TOTAL: 04**

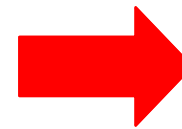

Hospitalizado

- Durante esta SE 40 se registra 01 hospitalización por neumonía en adulto mayor.

Fallecido

Durante esta S.E 40 se registro 01 fallecimiento



Disponibilidad de Oxígeno

14,138 m³



Stock para toma de muestras

- Prueba rápida COVID: **00** (FV: 19/12/2025)
- Medio de Transporte Viral: **100** (FV: 25/05/2025)
- Prueba rápida de SARS COV-2/Influenza A y B : **00** (FV: 14/11/2024)



Vacunación Influenza – HRM

Vacunas aplicadas del 22/09/24 al 28/09/24: **13**

Stock Vacuna contra influenza estacional: **21**

Stock Vacuna influenza tetravalente: **01**



Vacunación Neumococo – HRM

• Vacunas aplicadas del 15/09/24 al 21/09/24: **00**

• Stock Vacuna: **00**

GESTIÓN DE LA RESPUESTA CORTE 06/10/2024



Canal endémico por atenciones de infecciones respiratorias agudas (IRA) menor de 5 años, según semana epidemiológica - Hospital Regional Moquegua 2024

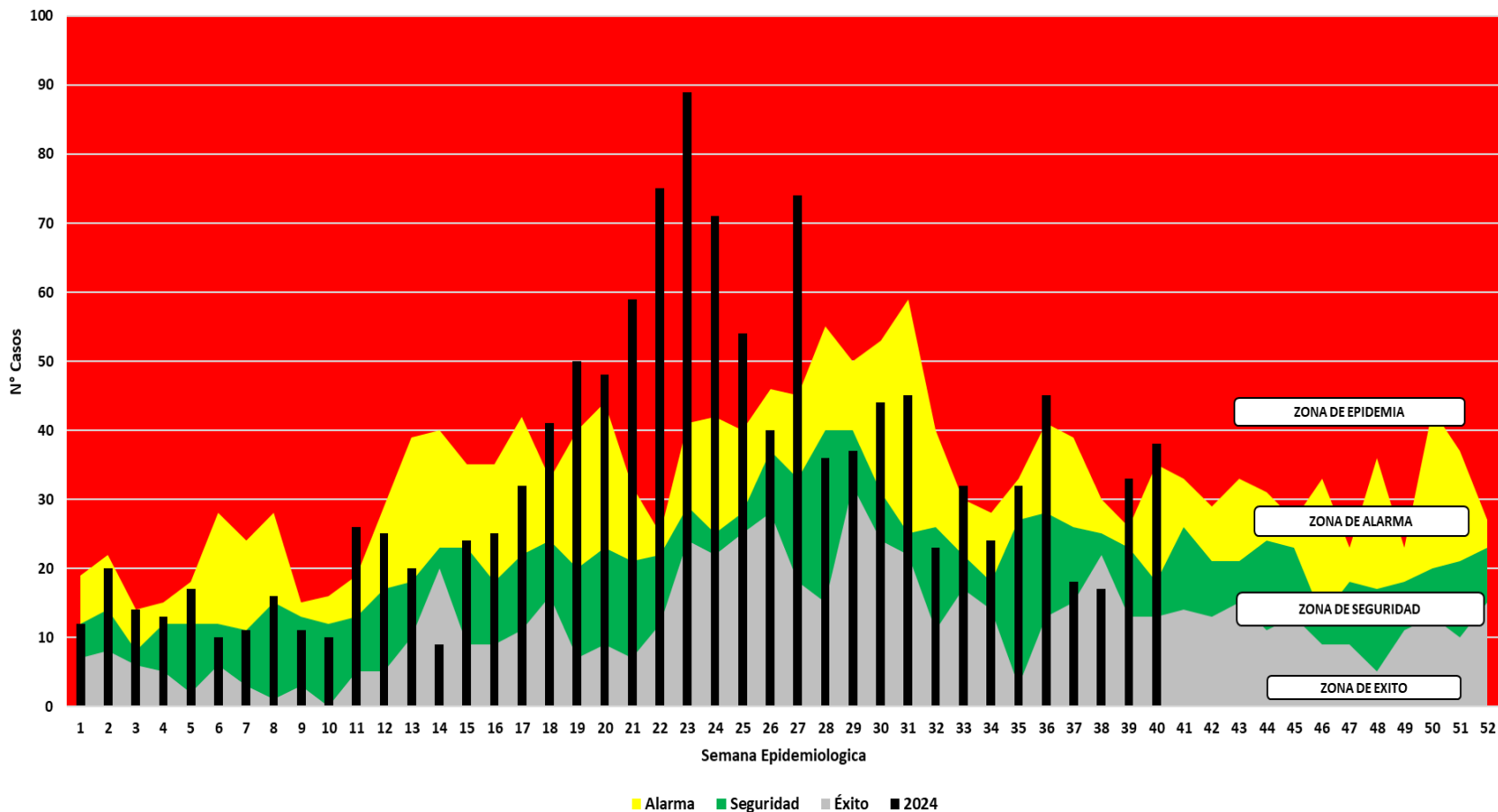

- En la SE 40 se han registrado **38 casos** de Infecciones Respiratorias Agudas (IRA) en menores de 5 años, lo cual nos ubica en la **Zona de EPIDEMIA**. En el que se viene trabajando con medidas de prevención.

** No se consideró años de pandemia para su elaboración.*

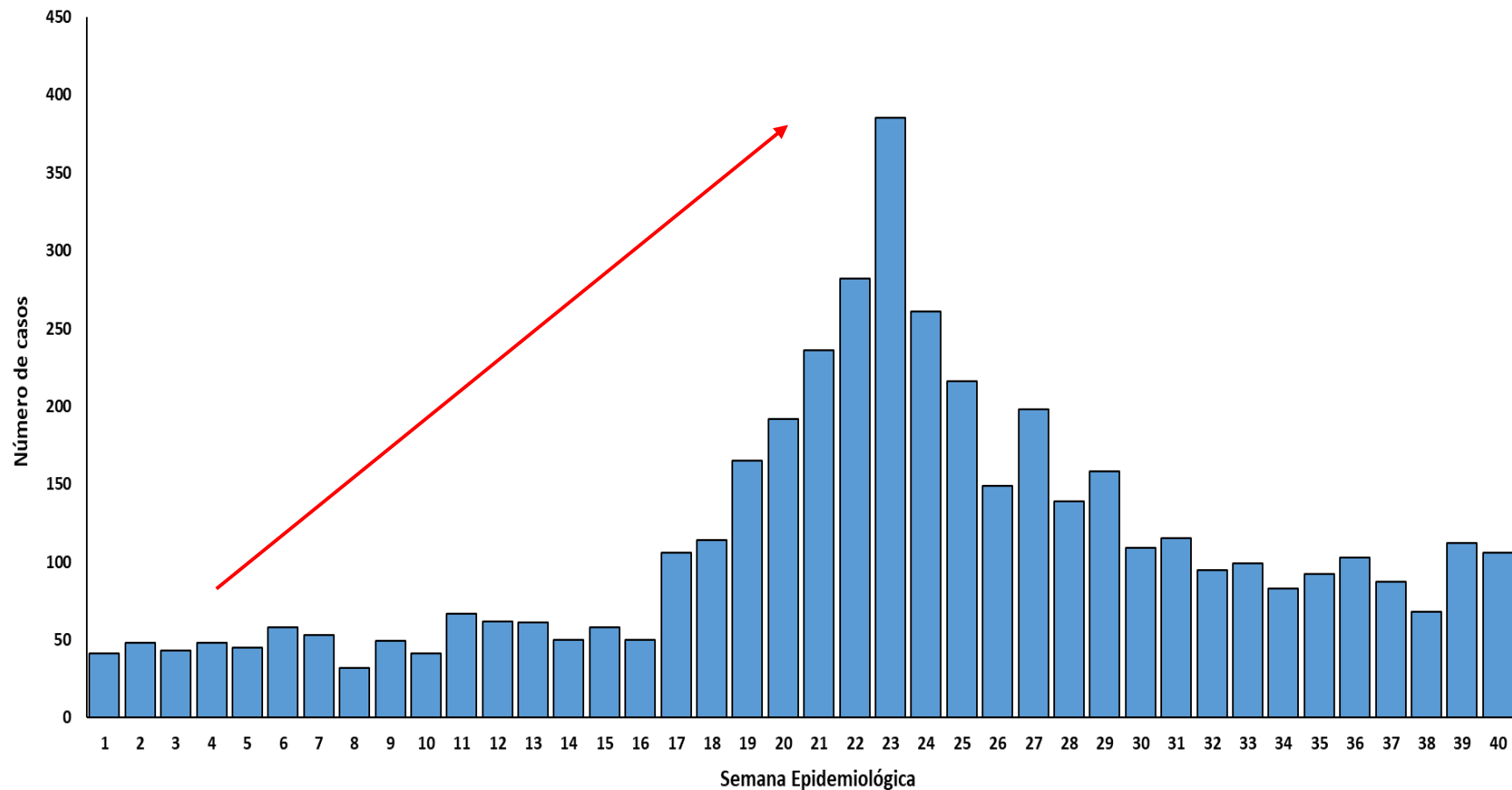

Durante el año 2024 se observó un incremento de casos desde SE 17 siendo el pico más elevado la SE 23 con 385 atenciones por Infecciones Respiratorias Agudas (IRA). Para la SE 40 se observa 106 atenciones por Infecciones Respiratorias Agudas (IRA)

Distribución de casos por etapa de vida en el Hospital Regional Moquegua Mayo-Octubre 2024

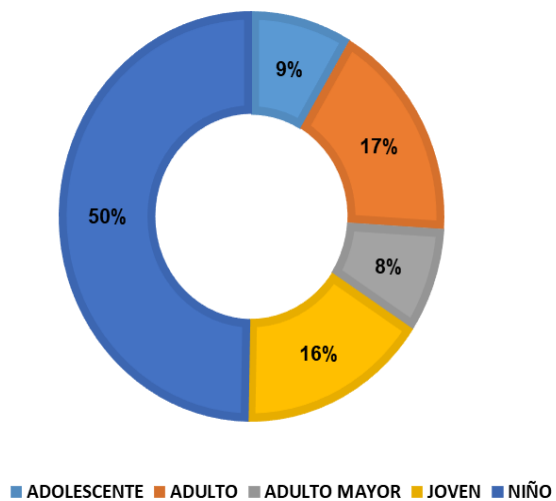

Casos de IRA, Atendidos según residencia y horario de atención de la SE 24 a la SE 40 - 2024

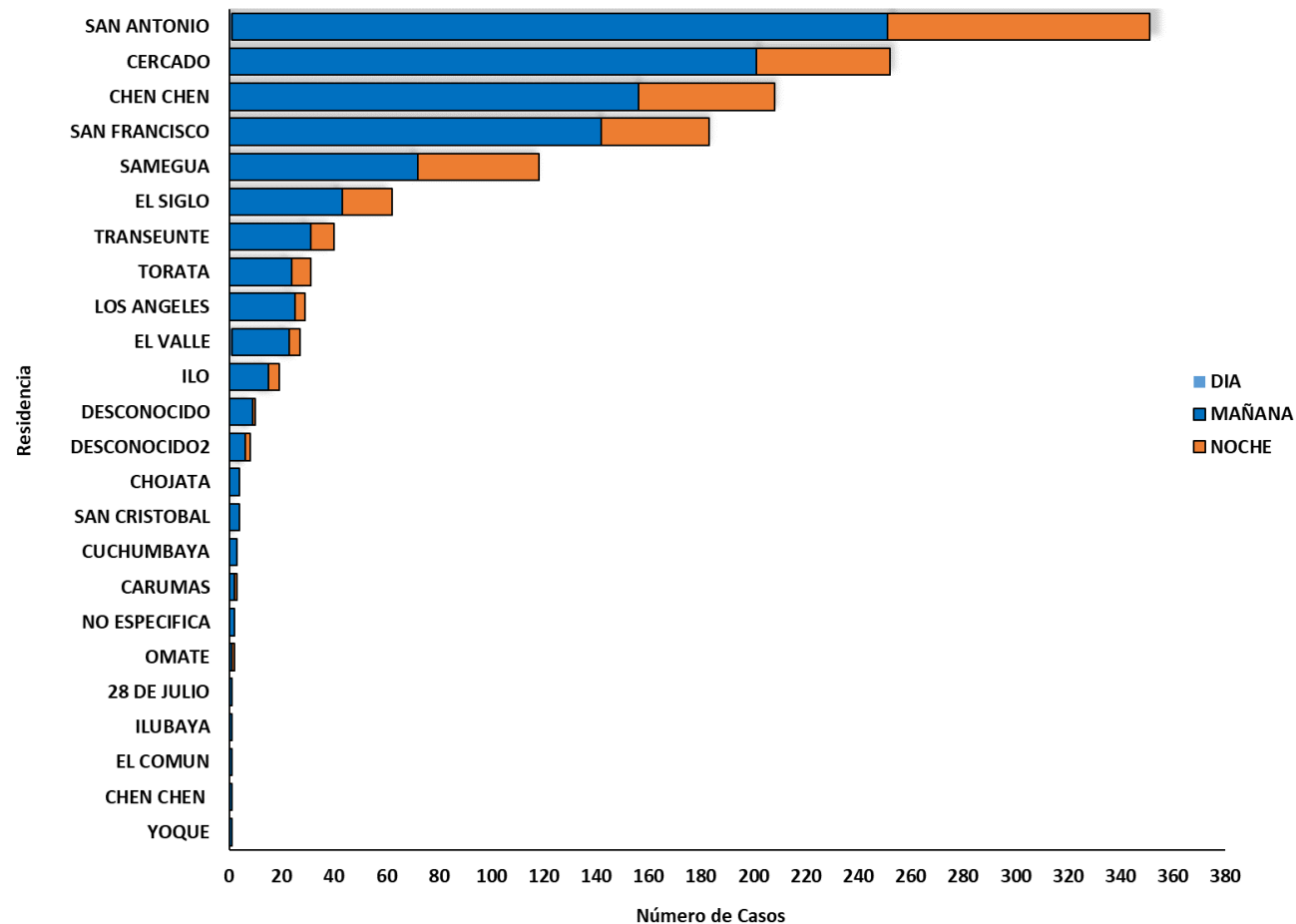

*Fuente: Vigilancia Epidemiológica - HRM
Elaboración: UESA-HRM



Atenciones de Infecciones respiratorias agudas en adulto mayor y niño, Hospital Regional Moquegua 2024

Casos de Infecciones Agudas En Adulto Mayor y Niño en el Hospital Regional Moquegua,2024

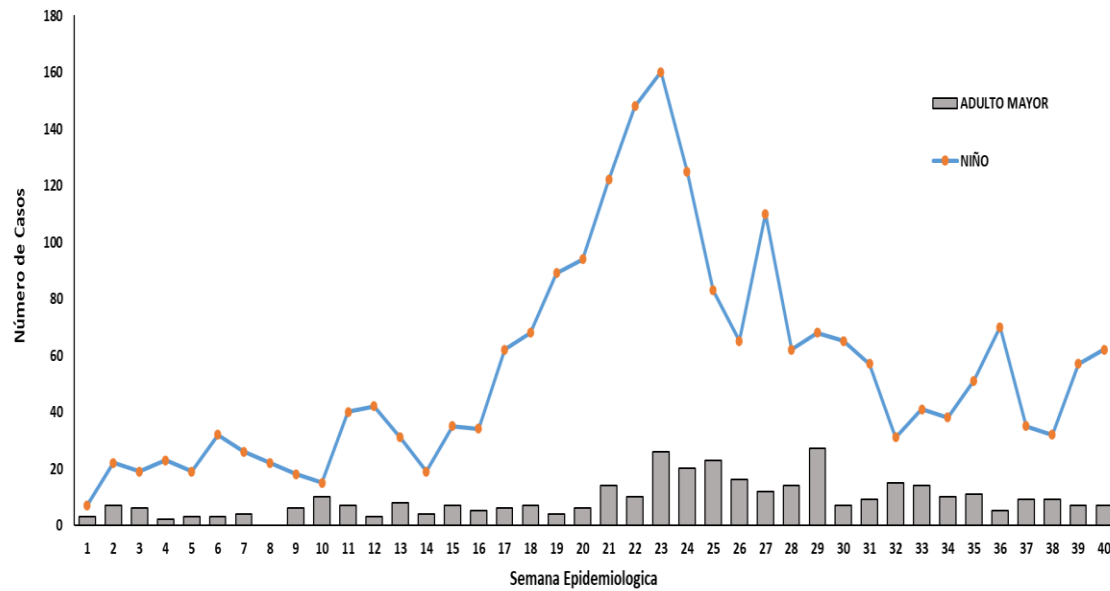

casos de Infecciones Agudas En Niño Atendidos en el Hospital Regional Moquegua,2024

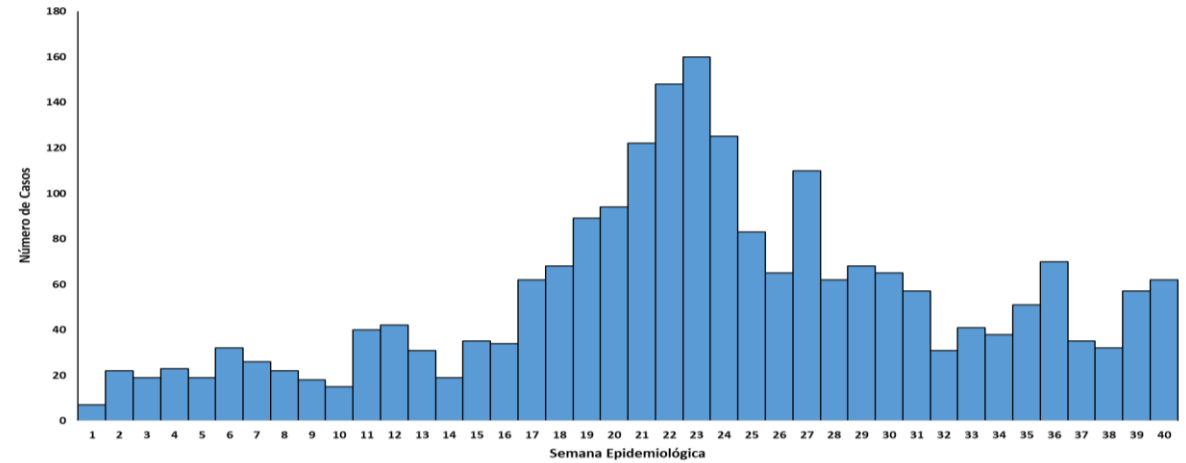

Casos de Infecciones Agudas En Adulto Mayor Atendidos en el Hospital Regional Moquegua,2024

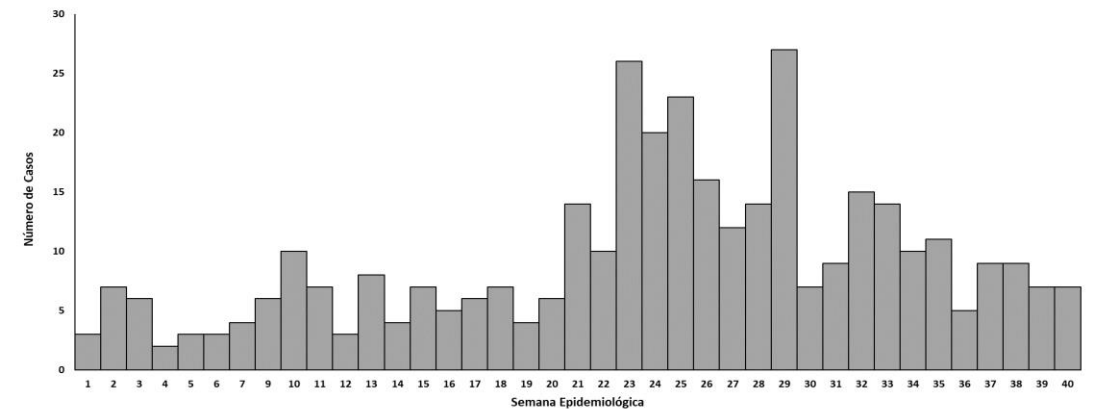

*Fuente: Vigilancia Epidemiológica - HRM
Elaboración: UESA-HRM



Atenciones por neumonía, Hospital Regional Moquegua 2024

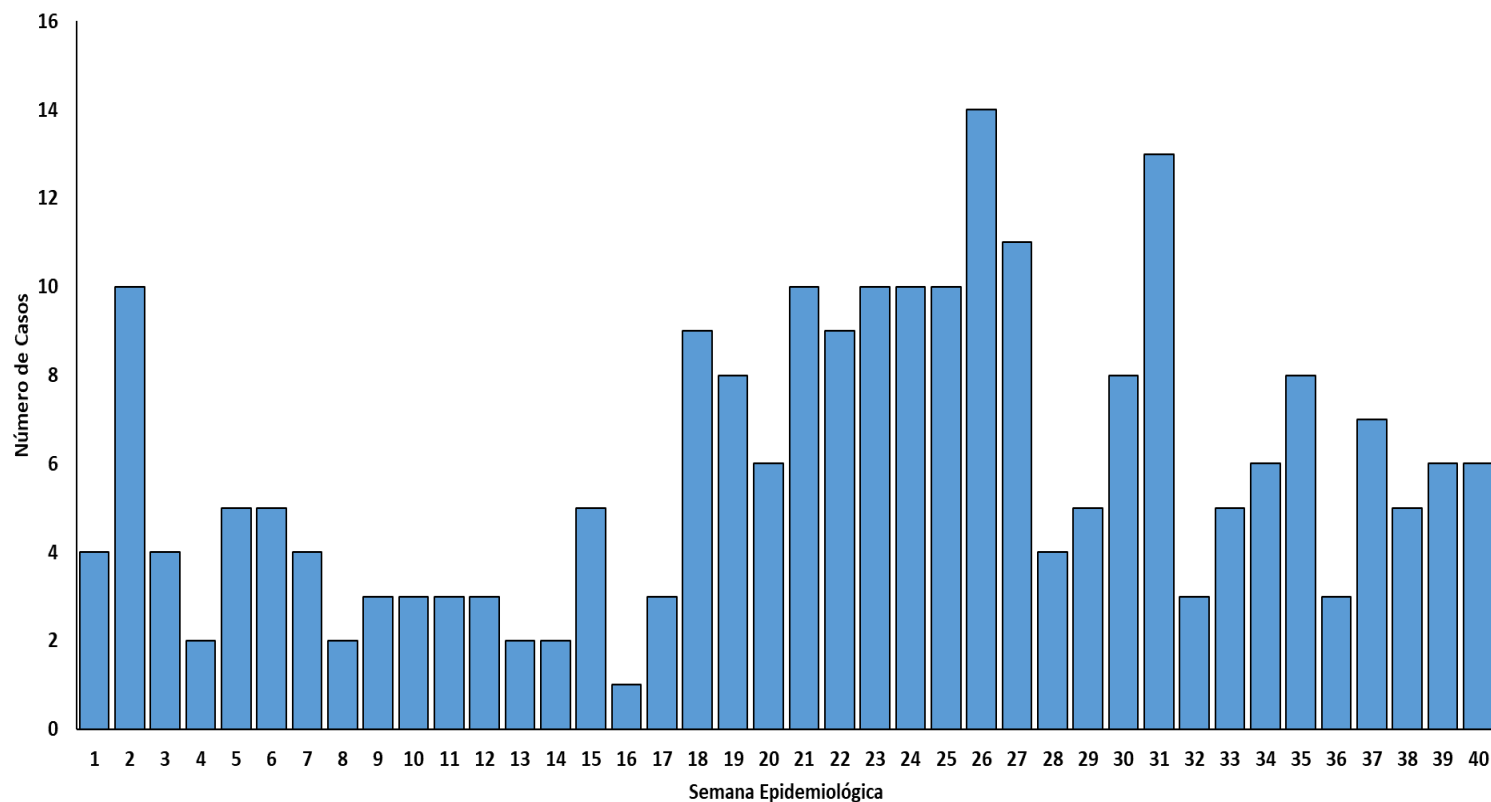

Durante el año 2024 se observó un incremento de atenciones por neumonía en todas las edades. En la SE 02 (10), SE 26 (14) y SE 31 (13).

Para la SE 40 se han registrado 06 atenciones por neumonía

Atenciones por neumonía, Hospital Regional Moquegua 2024

Distribución de casos por etapa de vida en el Hospital Regional Moquegua Mayo-Octubre 2024

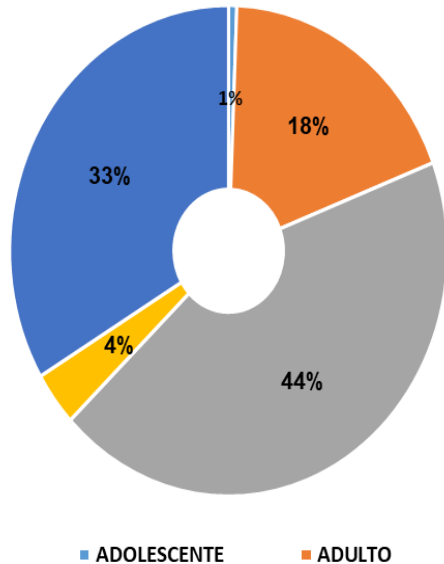

Casos de Neumonía Atendido en el Hospital Regional Moquegua según residencia, Mayo-Octubre 2024

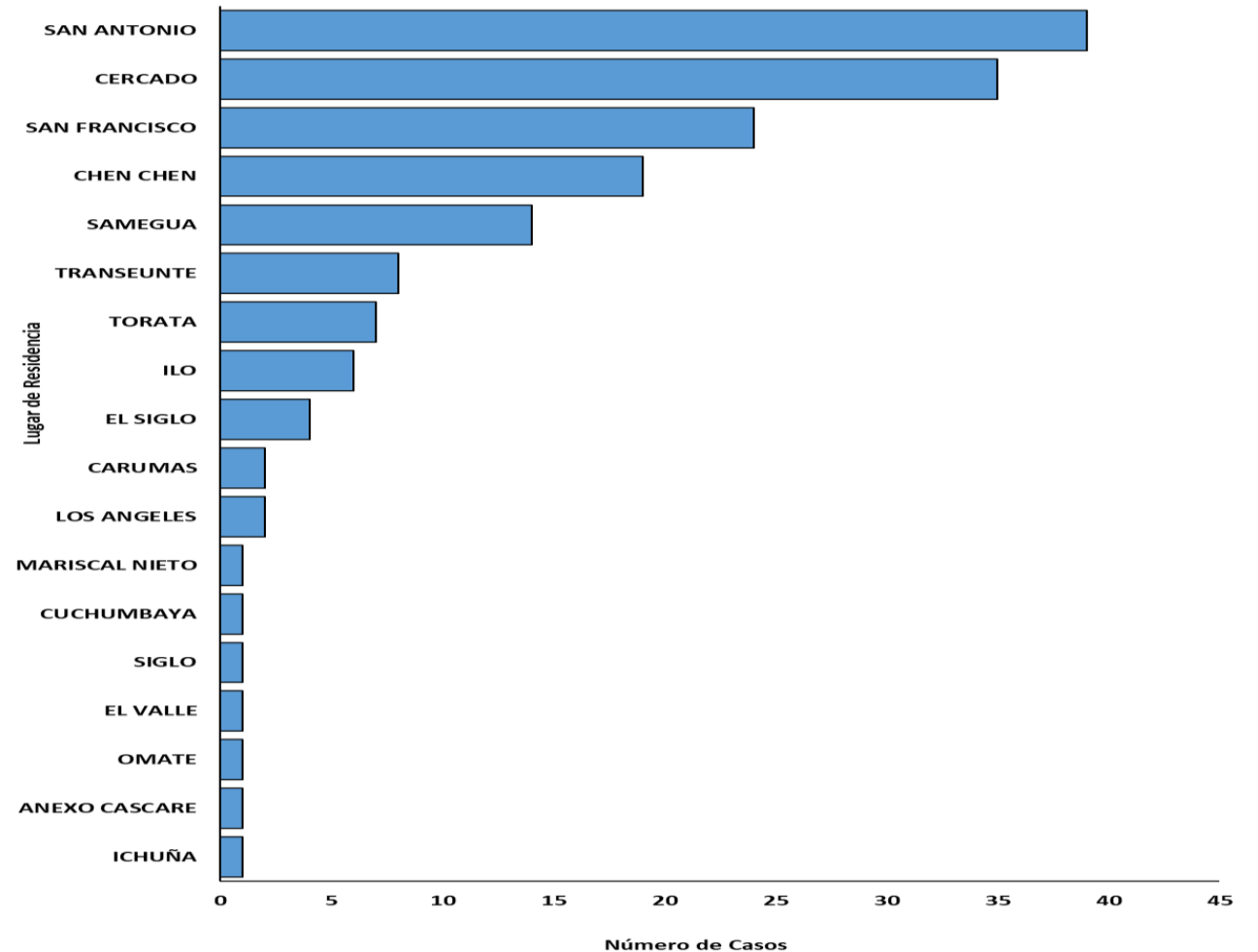

Casos de Neumonía En Adulto Mayor y Niño en el Hospital Regional Moquegua,2024

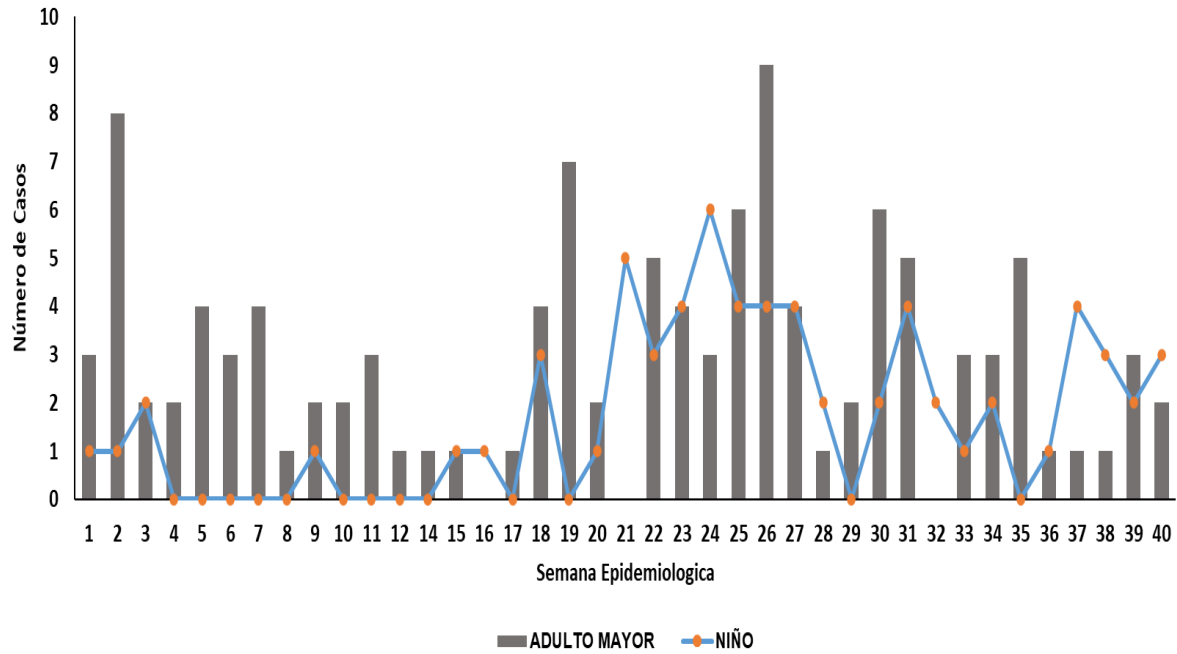

Casos Neumonía En Adulto Mayor Atendidos en el Hospital Regional Moquegua,2024

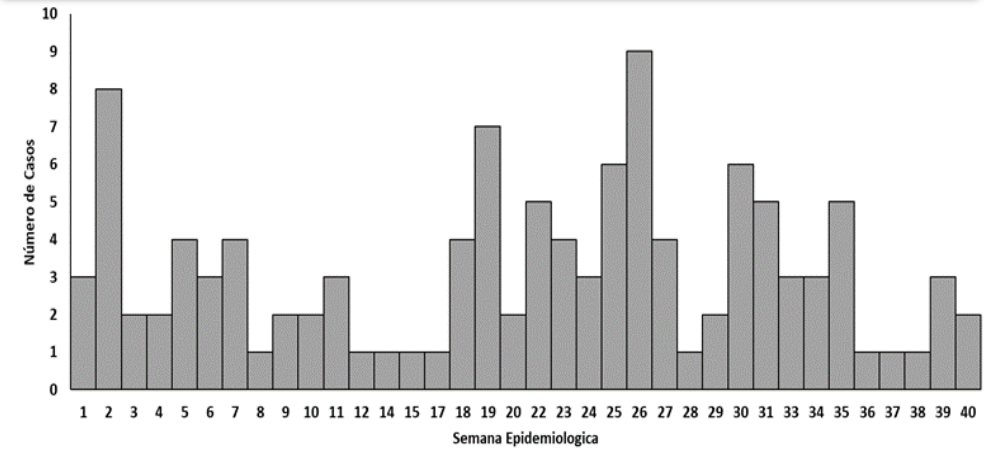

Casos de Neumonía En Niño Atendidos en el Hospital Regional Moquegua,2024

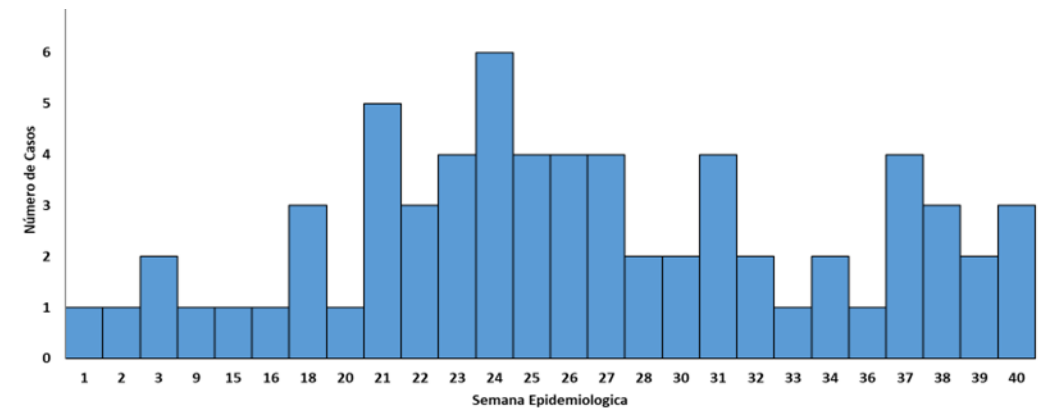

*Fuente: Vigilancia Epidemiológica - HRM
Elaboración: UESA-HRM



Defunciones por neumonía y bronconeumonía, según grupo etareo - Hospital Regional Moquegua 2024

Casos de Defunciones por Neumonía y Bronconeumonía según grupos etarios - Hospital Regional Moquegua, 2024

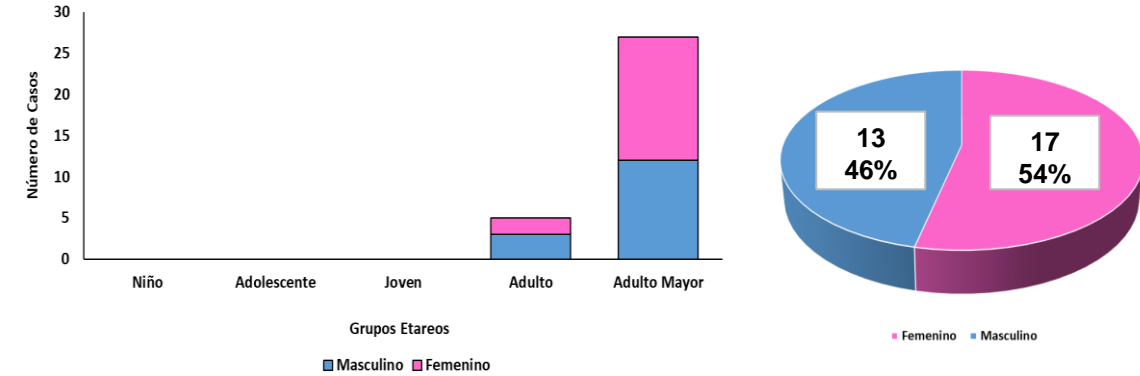
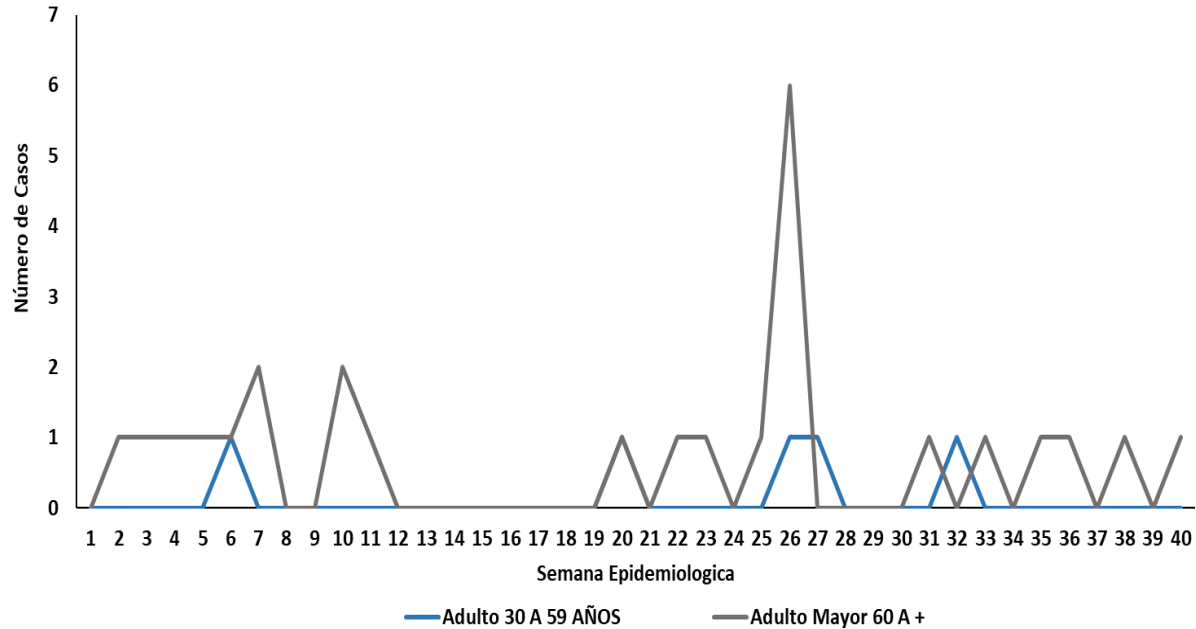

Numero de Defunciones por Neumonía y Bronconeumonía por mes - Hospital Regional Moquegua, 2024

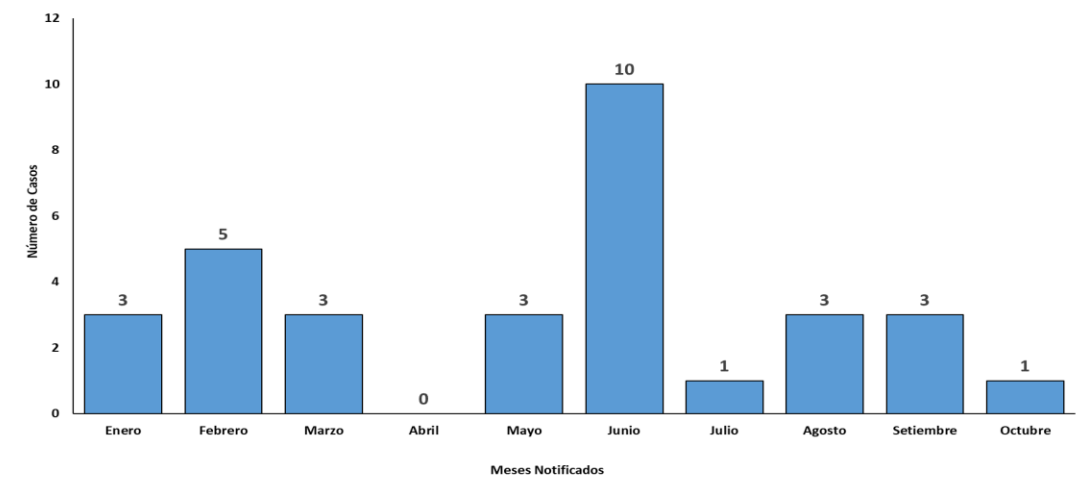

*Fuente: Área de Salud Ambiental -UESA
Elaboración: UESA-HRM

